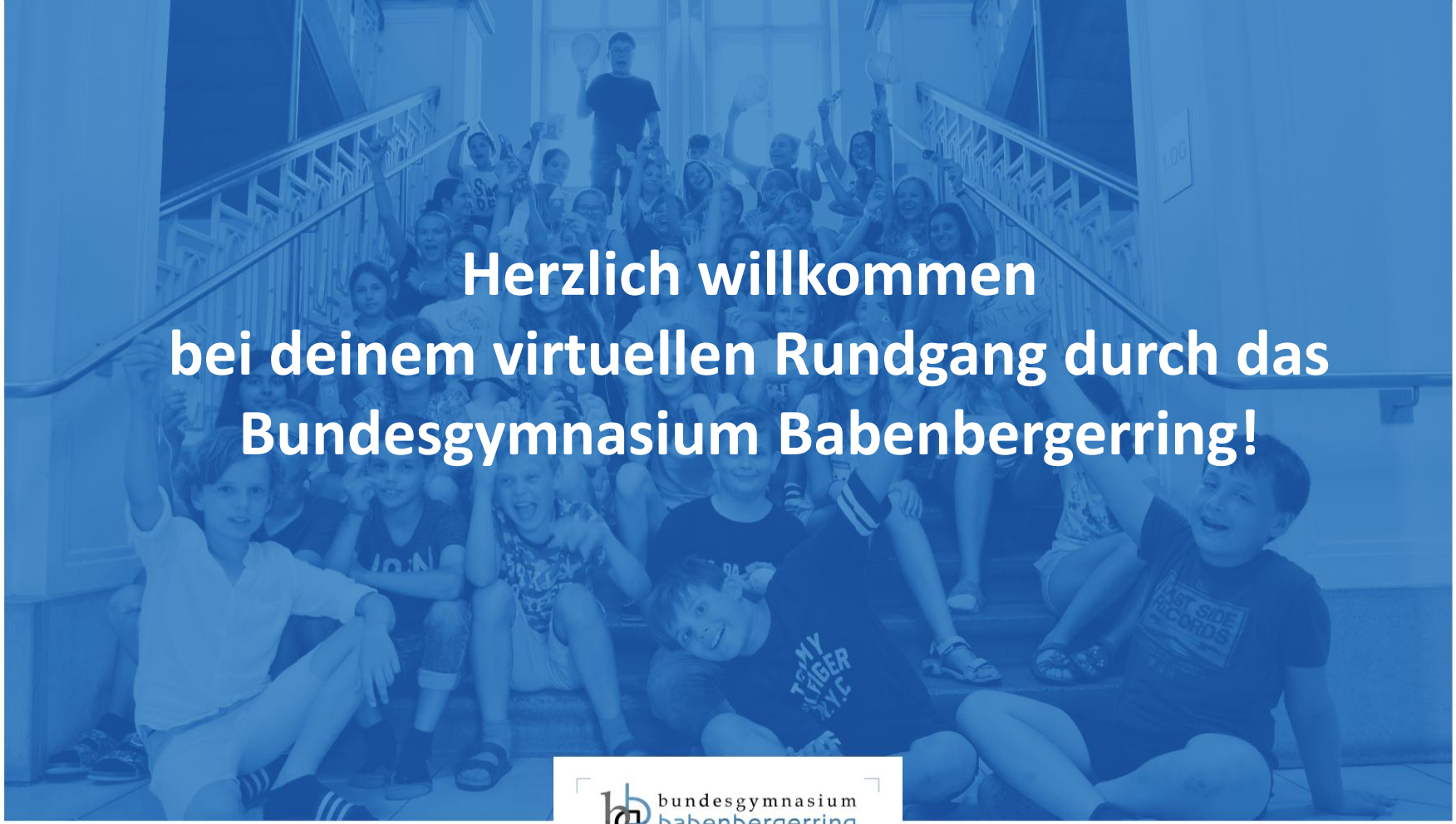

Herzlich willkommen bei deinem virtuellen Rundgang durch das Bundesgymnasium Babenbergerring!

bundesgymnasium babenbergerring

Schön, dass du dich für unsere Schule interessierst!

Nach vier Jahren Volksschule ist es Zeit für dich, eine neue Schule zu wählen. Was für eine aufregende Entscheidung!
Bald gehörst du zu den Großen ☺. Vielleicht ist unsere Schule genau die richtige für dich. Lass es uns gemeinsam anhand der nächsten Seiten herausfinden!

Mag. Martin Seitz & das gesamte Team des
BG Babenbergerring wünschen dir dabei viel Spaß!

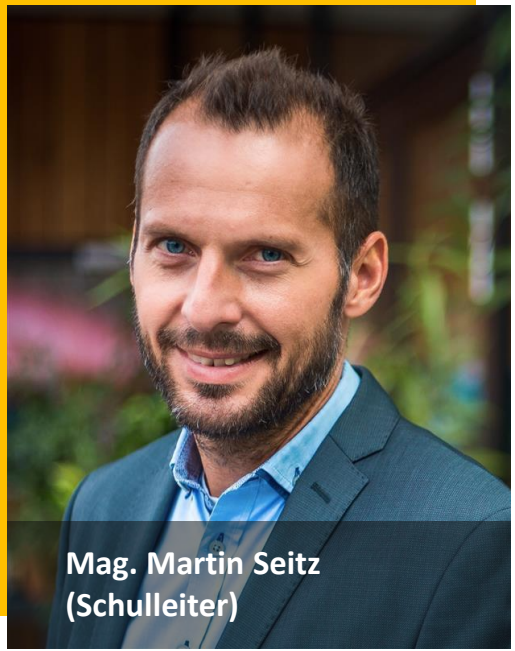

Mag. Martin Seitz (Schulleiter)

Los geht’s!

Beginnen wir mit ein paar wichtigen Fakten über unsere Schule.

So sieht unsere Schule aus

Ein paar
#Fakten

Unsere Schule wurde im Jahr

1666

gegründet.

Ein paar
#Fakten

678

Kinder & Jugendliche besuchen unsere Schule.

Ein paar
#Fakten
78
Verschiedene Lehrerinnen & Lehrer
unterrichten bei uns.

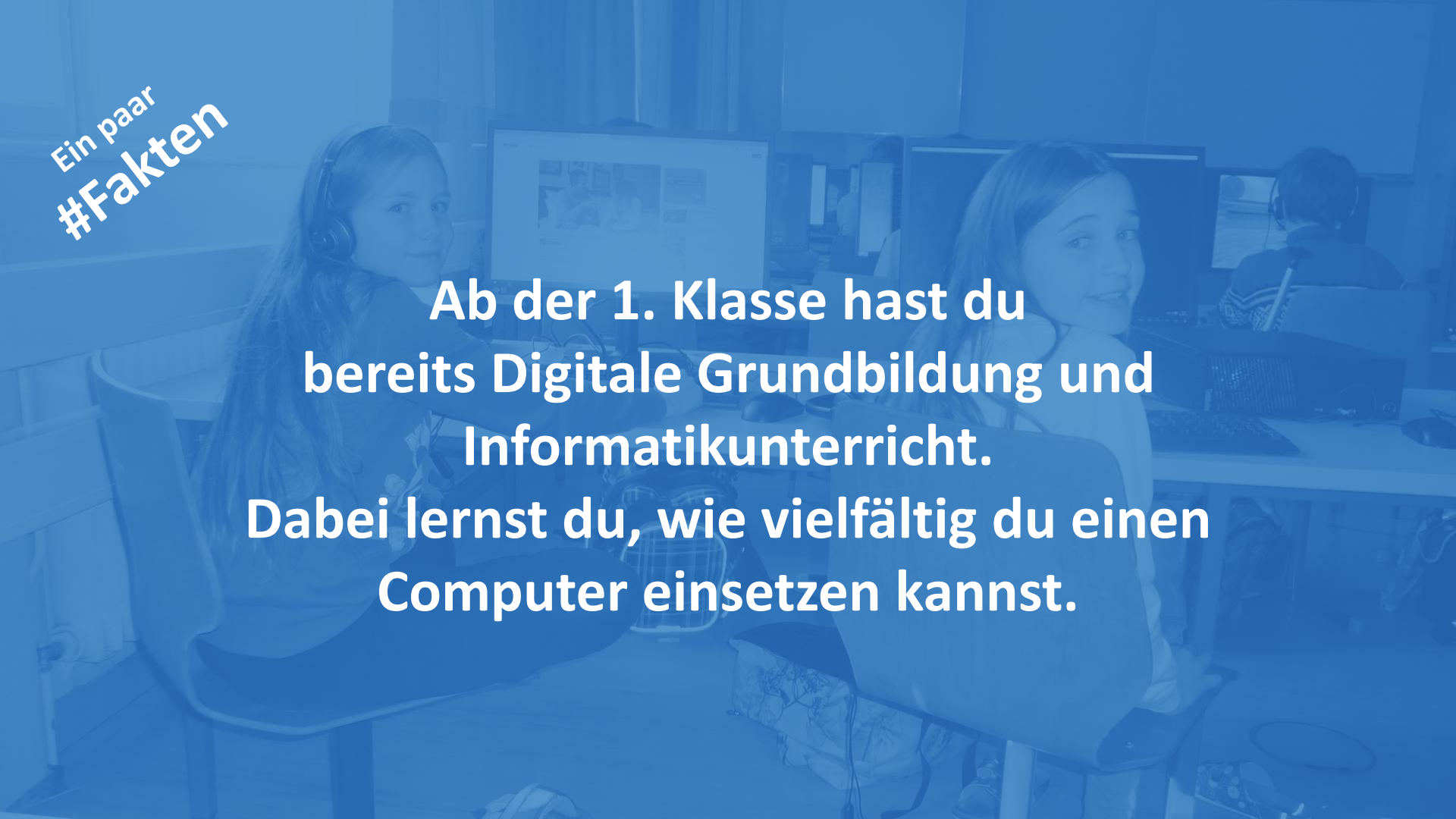

Ein paar
#Fakten

Ab der 1. Klasse hast du bereits Digitale Grundbildung und Informatikunterricht.
Dabei lernst du, wie vielfältig du einen Computer einsetzen kannst.

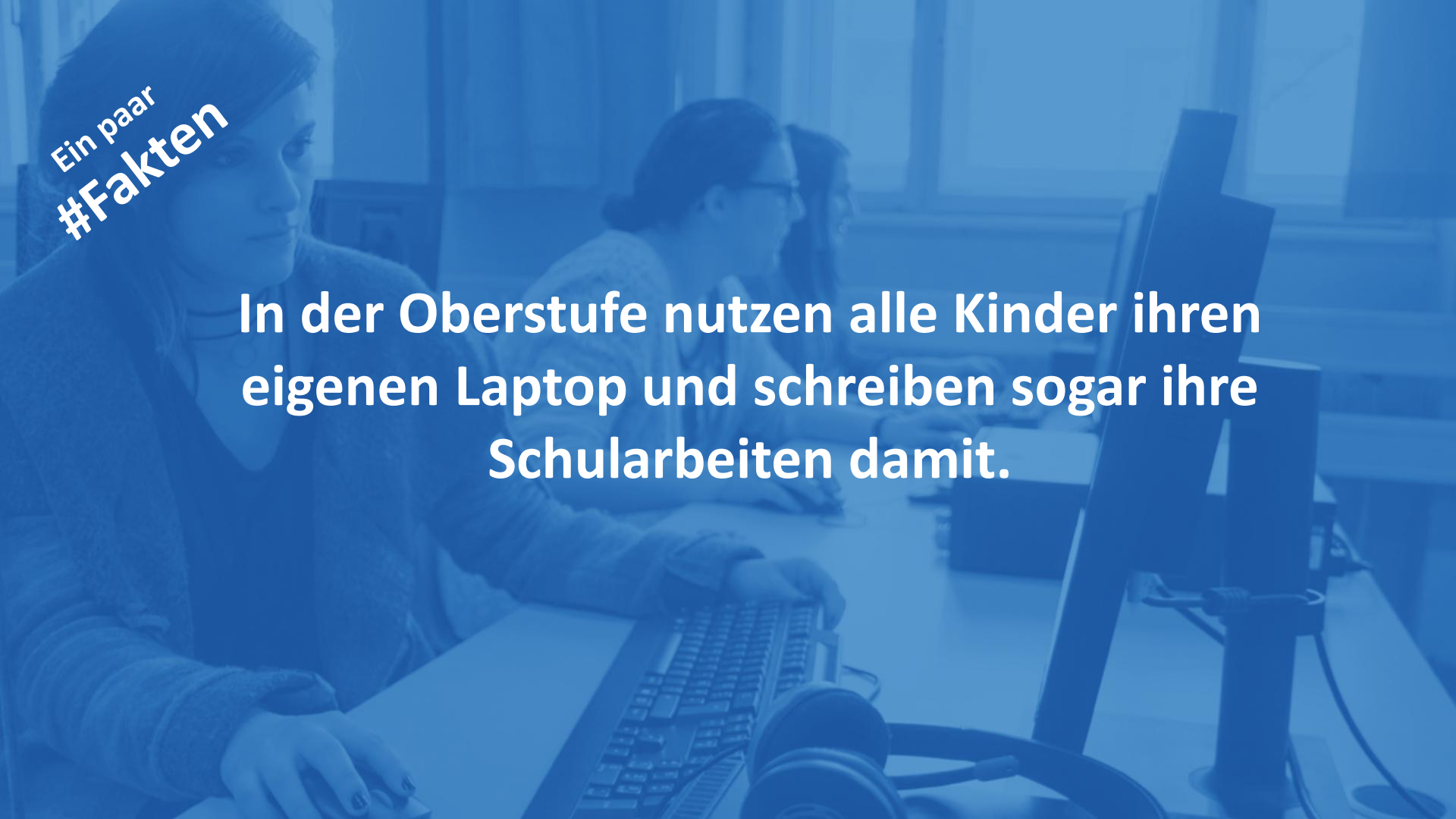

Ein paar
#Fakten

In der Oberstufe nutzen alle Kinder ihren eigenen Laptop und schreiben sogar ihre Schularbeiten damit.

Ein paar
#Fakten

Du kannst bei uns insgesamt sieben verschiedene Sprachen entdecken.

Englisch

Französisch

Italienisch

Russisch

Spanisch

Altgriechisch

Latein

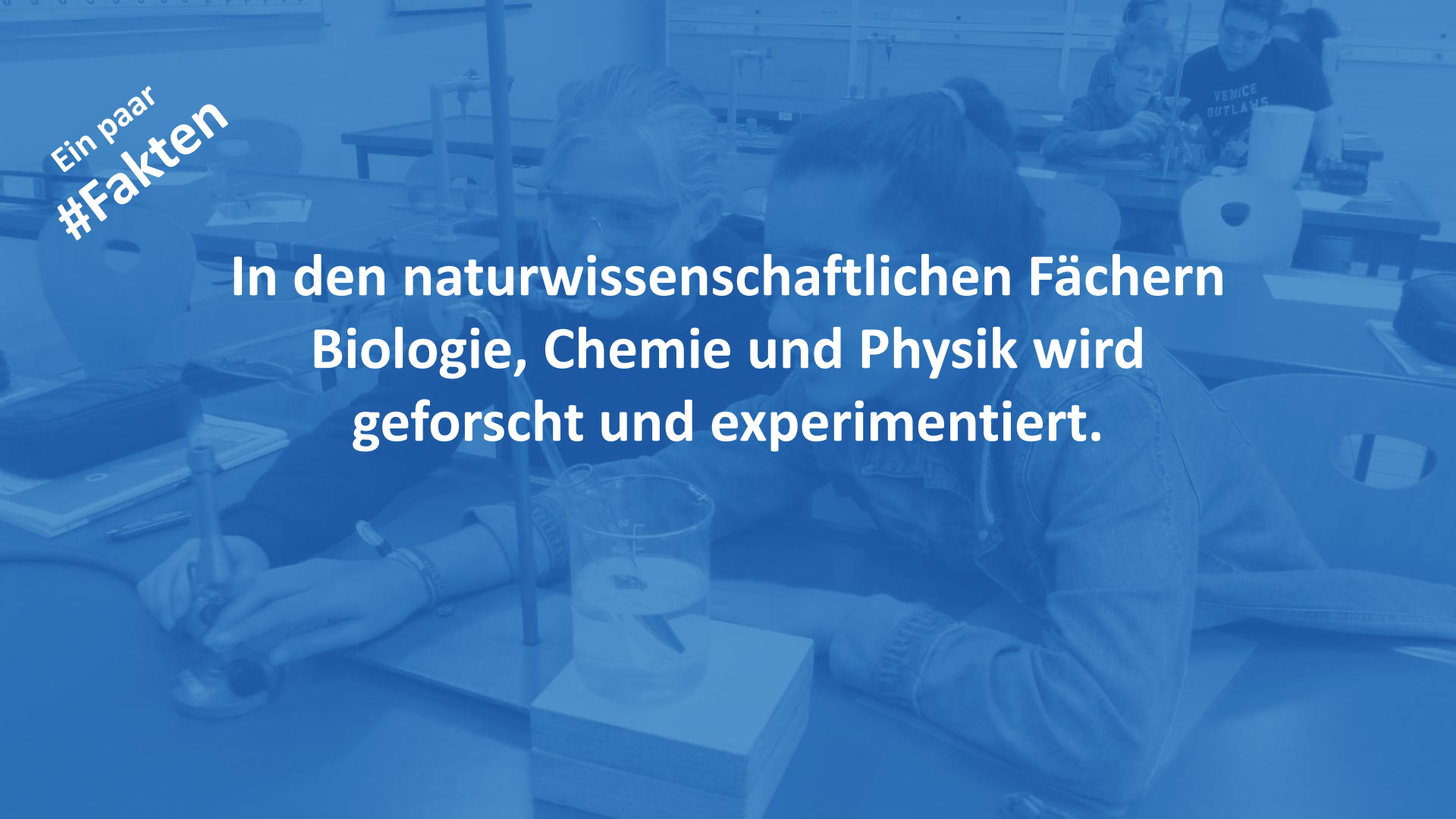

Ein paar
#Fakten

In den naturwissenschaftlichen Fächern Biologie, Chemie und Physik wird geforscht und experimentiert.

Allen Lehrerinnen und Lehrern ist es ganz wichtig, dass du dich ab deinem ersten Schultag bei uns wohl fühlst.

Damit dir Schule vom ersten Tag an Spaß macht:

- gibt es Kennenlerntage zu Schulbeginn, sodass du schnell neue Freunde findest.
- hilft dir ein Kind (Buddy) aus der Oberstufe, das dir deine Fragen beantwortet.
- erhältst du von unseren Lehrkräften und Jugendlichen aus der Oberstufe Hilfe, wenn dir ein Fach schwer fällt.

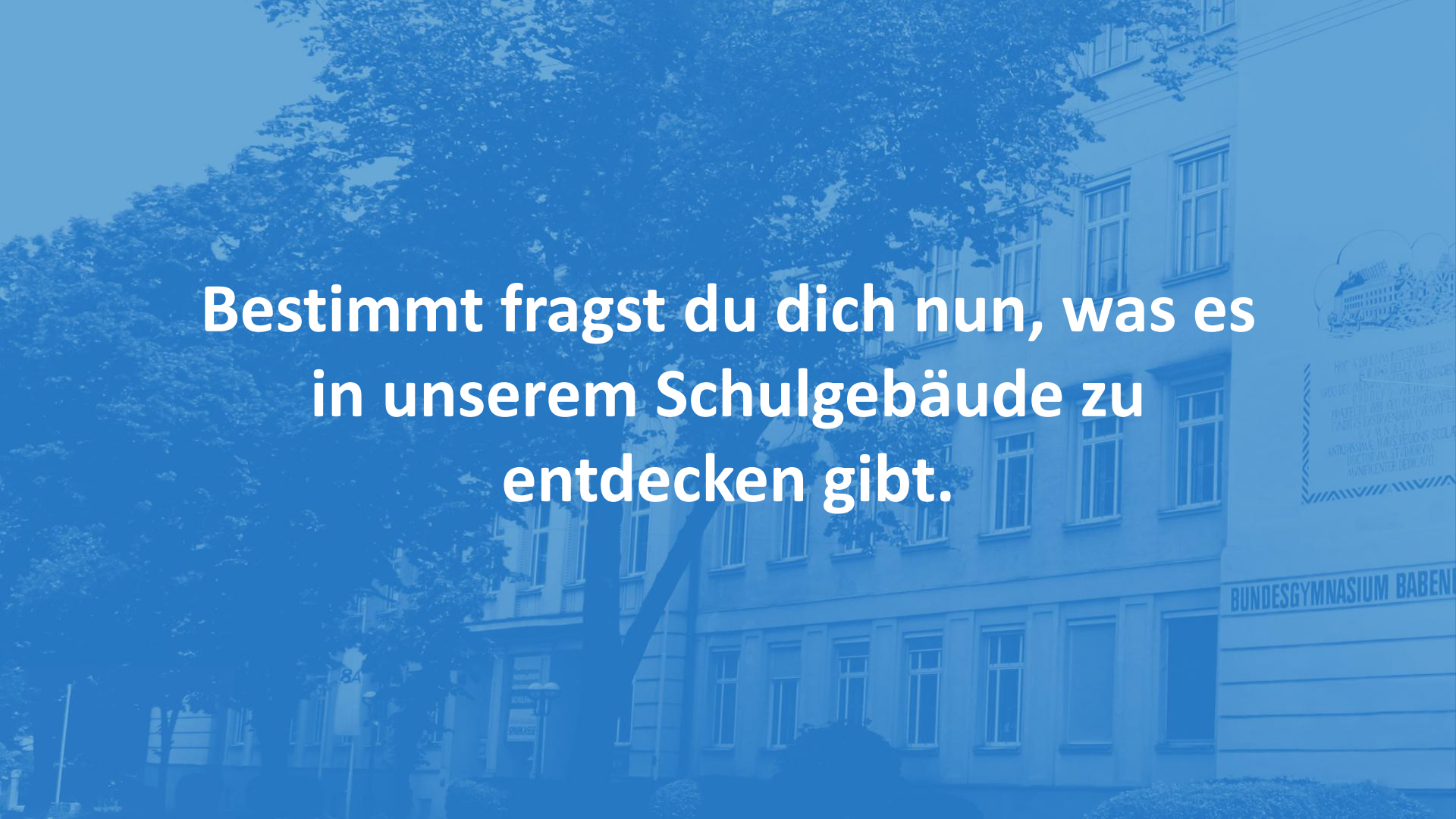

Bestimmt fragst du dich nun, was es in unserem Schulgebäude zu entdecken gibt.

Unsere Klassenräume

Zusätzlich zu deinem eigenen Klassenraum findest du bei uns auch viele speziell eingerichtete Säle ☺

Beim Malen und Basteln in den Zeichensälen kannst du richtig kreativ sein.

In unseren vier modern ausgestatteten Informatiksälen wirst du zum PC-Profi.

Die Physik- und Chemiesäle bieten dir die Möglichkeit, viele interessante Dinge zu erforschen und zu entdecken.

Du kannst dir in unserer Bibliothek spannende Bücher ausborgen. Wir haben mehr als 12.000 davon ☺.

Im großen historischen Festsaal kannst du bei Konzerten mitsingen, Theater spielen, tanzen und …

… jedes Jahr beim Faschingsfest in deinem Lieblingskostüm mitmachen.

Gemeinsames Singen und Musizieren machen dir in unserem Musiksaal sicher viel Spaß.

Durch unseren abwechslungsreichen Sportunterricht auf dem neuen Sportplatz, in Parks oder in unseren Turnsälen bleibst du fit.

Deine Jause oder ein warmes Mittagessen kannst du dir beim Schulbuffet kaufen und bei Schönwetter in unserem Schulhof genießen.

Du hast nun einen Einblick in unser Schulleben bekommen. Jetzt erfährst du, was du bei uns alles lernen kannst!

An unserer Schule gibt es drei Bildungsschwerpunkte

- Informatik
- Sprachen
- Begabungs-förderung

Ein paar Fakten zu

Informatik

In unseren Informatiksälen lernst du vielfältige Möglichkeiten des Arbeitens mit einem Computer kennen.

Ein paar Fakten zu

Informatik

Zusätzlich kannst du Programmierkurse & projektbezogenen Unterricht besuchen.

Ein paar Fakten zu

Informatik

Natürlich kannst du auch den Informatiksaal in anderen Gegenständen nutzen.

Ein paar Fakten zu

Sprachen

Ab der 1. Klasse kannst du beginnen noch zusätzlich Italienisch zu lernen.

Ein paar Fakten zu

Sprachen

Ab der 3. Klasse lernst du bei uns Latein und über das Leben in der Antike.

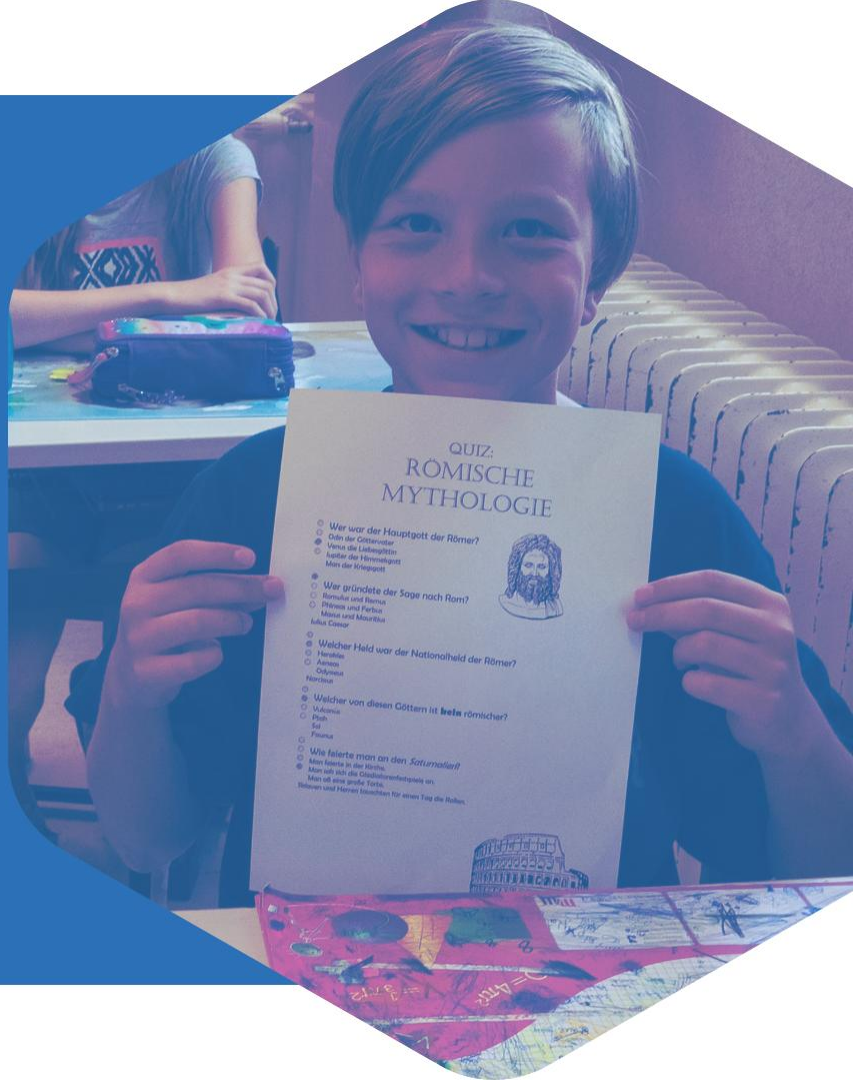

Ein paar Fakten zu

Sprachen

Selbstverständlich wirst du auch acht Jahre lang in Englisch unterrichtet, wenn du willst sogar in einem eigenen **bilingualen Zweig**.

Wir finden, Lesen ist „Abenteuer im Kopf“.

Damit du Freude am Lesen hast, bieten wir ab der 1. Klasse:

- Lesefrühling/Leseherbst
- Leseabende und Lesewettbewerbe
- Vorlesen im Advent
- Lese- und Schreibwerkstatt
- Lesungen

Ein paar Fakten zu

Begabungsförderung

Du kannst zum Beispiel folgende Kurse besuchen:

- “Experimentieren mit Zahlen und Geometrie”
- “Story factory” – Creative writing
- “Textmischmaschine”
- “Schülerzeitung” – BG BAB News
- “BG Planet” – gelebte Nachhaltigkeit

Ein paar Fakten zu

Begabungsförderung

... oder mit anderen Kindern zur Sommerakademie und zu Wettbewerben fahren.

Du kannst an unserer Schule

über 100

weitere Angebote, die dir Spaß machen, besuchen, wenn du möchtest.

Englisches Theater
Tanz
Kreatives Gestalten
Kreative Malwelten
Musizieren in der Schulband
Schulchor

Flagfootball
Fußball
(Beach)Volleyball
Klettern
Ninja Parcours
Wettbewerbe
Sportfest der Schule

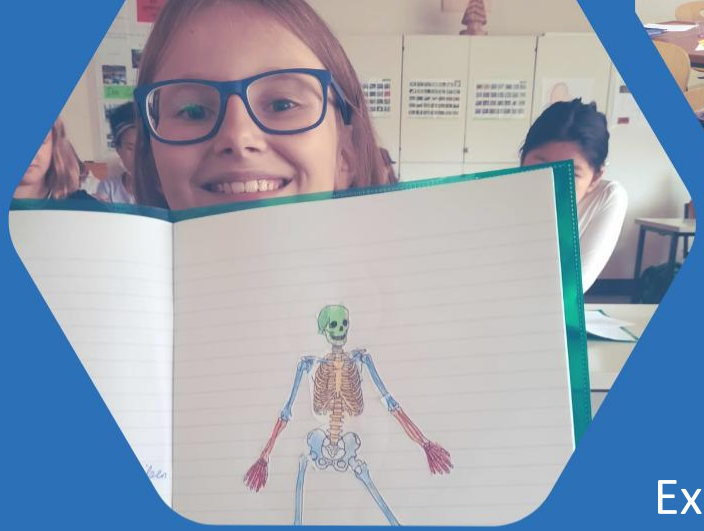

Waldjugendspiele
Experimente im Chemiesaal
Forschen im Biologieunterricht
Lötkurse in Physik
Wettbewerbe

Unsere Schülerinnen und Schüler sind nicht nur im Schulhaus, sondern sie sind auch viel unterwegs.

Wir fahren gemeinsam auf Wintersportwoche.

Wir verbringen eine Sommersportwoche in Italien beim Surfen, Segeln oder Mountainbiken.

Wir bereisen gemeinsam verschiedene Länder.

Wir besuchen miteinander Zoos, Museen, Ausstellungen, Theater und Musicals.

Du kannst auch die Nachmittagsbetreuung besuchen.

Was in der Nachmittags-betreuung passiert:

- Hausübungen erledigen
- Hobbys ausüben
- Spiel-, Sport- und Erholungsmöglichkeiten nutzen

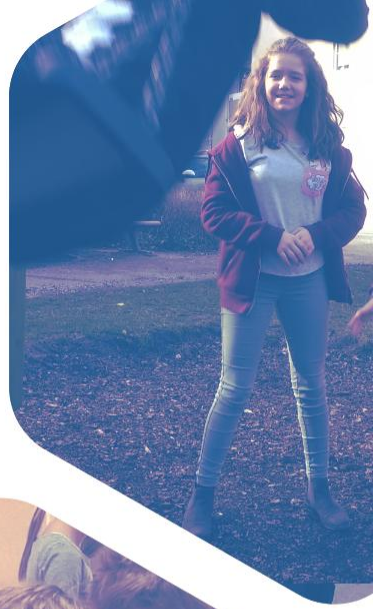

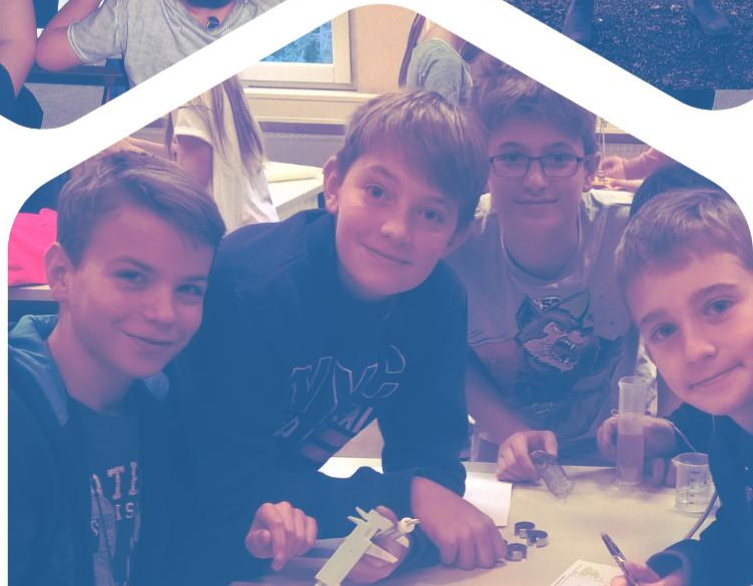

Und für besonders Interessierte…

… folgt ein kleiner Ausblick in die Oberstufe

Ab der 5. Klasse kannst du aus drei Oberstufenzweigen wählen:

1

Humanistisches Gymnasium

Altgriechisch als 3. Fremdsprache ab der 5. Klasse

2

Neusprachliches Gymnasium

Französisch als 3. Fremdsprache ab der 5. Klasse

3

Informatik-Gymnasium

Informatik als Maturafach ab der 5. Klasse

Die Schwerpunkte Informatik, Sprachen & Begabungförderungen begleiten dich auch in der Oberstufe.

Und bevor du als Absolventin oder Absolvent unsere Schule verlässt, wirst du vielleicht auch den Bundespräsidenten besuchen.

Und wenn du auf Besuch zurückkommst, kannst du uns erzählen, was du in deinem weiteren Leben gemacht hast.

Bei weiteren Fragen stehen wir dir und deiner Familie natürlich stets gerne zur Verfügung.

office@bg-bab.ac.at
02622/22380

bundesgymnasium babenbergerring